



ABRAÇADEIRA TIPO D COM CUNHA

APLICAÇÃO

Fabricado em Aço Carbono (1010/20) com acabamento zincado, é utilizada na instalação de tubulação hidráulica aparente, eletrodutos, etc..., com a tubulação fixada através de uma cunha.

INSTALAÇÃO

A base desta abraçadeira é fixada na parede por um único parafuso, que deve ser bem fixado para que a mesma resista ao peso da instalação, recomenda – se o espaçamento de 1m entre as abraçadeiras. Além de um ótimo acabamento este modelo contem um ressalto na base de fixação que afasta a tubulação da parede facilitando sua instalação.

ARMAZENAMENTO

Manter em local seco, arejado e livre de umidade.

Peça com acabamento superficial, teste em salt spray 24h sem corrosão branca.

ESPECIFICAÇÕES TÉCNICAS

| Código | Descrição | Dimensões (mm) | | | | Peso (Kg) | Matéria Prima |
|--------|------------------------------------|----------------|------|-------|--------|-----------|---------------|
| | | A | B | C | Ø | | |
| 0201 | Abraç. Tipo "D" c/ cunha - 1/2" | 41,20 | 0,90 | 30,00 | 19,00 | 0,030 | SAE 1010/20 |
| 0202 | Abraç. Tipo "D" c/ cunha. - 3/4" | 50,10 | 0,90 | 30,00 | 24,50 | 0,035 | SAE 1010/20 |
| 0203 | Abraç. Tipo "D" c/ cunha. - 1" | 57,50 | 0,90 | 30,00 | 29,00 | 0,040 | SAE 1010/20 |
| 0204 | Abraç. Tipo "D" c/ cunha. - 1.1/4" | 68,10 | 1,50 | 30,00 | 39,00 | 0,071 | SAE 1010/20 |
| 0205 | Abraç. Tipo "D" c/ cunha. - 1.1/2" | 76,40 | 1,50 | 30,00 | 46,00 | 0,081 | SAE 1010/20 |
| 0206 | Abraç. Tipo "D" c/ cunha. - 2" | 89,00 | 1,50 | 30,00 | 59,00 | 0,095 | SAE 1010/20 |
| 0207 | Abraç. Tipo "D" c/ cunha. - 2.1/2" | 102,00 | 1,50 | 30,00 | 73,00 | 0,112 | SAE 1010/20 |
| 0208 | Abraç. Tipo "D" c/ cunha. - 3" | 121,50 | 1,50 | 30,00 | 86,00 | 0,130 | SAE 1010/20 |
| 0209 | Abraç. Tipo "D" c/ cunha. - 3.1/2" | 130,00 | 1,50 | 30,00 | 95,00 | 0,139 | SAE 1010/20 |
| 0210 | Abraç. Tipo "D" c/ cunha. - 4" | 156,00 | 1,50 | 30,00 | 113,00 | 0,164 | SAE 1010/20 |

ESPECIFICAÇÕES DE EMBALAGEM

| Código | Embalagem | Quantidade (pç) |
|--------|-----------|-----------------|
| 0201 | * / ** | 100 / 2 |
| 0202 | * / ** | 100 / 2 |
| 0203 | * / ** | 50 / 2 |
| 0204 | * / ** | 50 / 2 |
| 0205 | * / ** | 50 / 2 |
| 0206 | * | 25 |
| 0207 | * | 25 |
| 0208 | * | 10 |

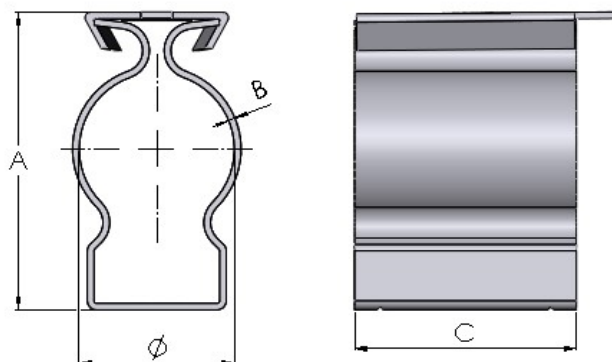

| | | |
|------|---|----|
| 0209 | * | 10 |
| 0210 | * | 10 |

* Saco plástico;

** Encartelado;